

ДОГОВІР № 14

купівлі-продажу об'єкта малої приватизації – єдиного майнового комплексу державного підприємства «Полтавський комбінат хлібопродуктів» (код ЄДРПОУ 00952166), за адресою: Полтавська область, місто Полтава, вулиця Небесної Сотні, 69, шляхом викупу
 Місто Полтава, п'ятого вересня дві тисячі двадцять третього року

Ми, що нижче підписалися: **Регіональне відділення Фонду державного майна України по Полтавській та Сумській областях**, ідентифікаційний код юридичної особи 42769539, запис про державну реєстрацію якого внесено до Єдиного державного реєстру юридичних осіб, фізичних осіб-підприємців та громадських формувань № 15881340000017727 від 23.01.2019, місцезнаходження юридичної особи: 36014, м. Полтава, вул. Небесної Сотні, 1/23, в особі голови комісії з реорганізації Регіонального відділення Фонду державного майна України по Полтавській та Сумській областях **Смірної Ірини Вікторівни**, місце проживання зареєстровано за адресою:

, яка діє на підставі Положення про Регіональне відділення Фонду державного майна України по Полтавській та Сумській областях, затвердженого наказом Фонду державного майна України від 18.04.2023 № 707, наказу Фонду державного майна України від 21.01.2022 №19-р «Про призначення Смірної І.В.» та наказу Фонду державного майна України від 07.07.2023 № 1241 «Про реорганізацію регіональних відділень Фонду державного майна України» (далі - **Продавець**), з однієї сторони, та

Товариство з обмеженою відповідальністю "ЛІМ СЕРВІС ГРУП", ідентифікаційний код юридичної особи 44629983, запис про державну реєстрацію у Єдиному державному реєстрі юридичних осіб, фізичних осіб-підприємців та громадських формувань від 28.09.2021 № 1000741020000098436, місцезнаходження юридичної особи: 04060, м. Київ, вул. Берлінського Максима, буд. 9, (далі – **Покупець**), в особі директора **Тараненка Назарія Дмитровича**, місце проживання зареєстровано за адресою:

, який діє на підставі Статуту, затвердженого рішенням учасника № 1 Товариства з обмеженою відповідальністю «ЛІМ СЕРВІС ГРУП» від 28.09.2021, з другої сторони, далі за текстом разом іменуються – **Сторони**, а кожен окремо також - **Сторона**, попередньо ознайомлені з вимогами цивільного законодавства України щодо недійсності правочинів, володіючи достатнім обсягом цивільної дієздатності, перебуваючи при здоровому розумі, ясній пам'яті та діючи на підставі вільного волевиявлення, за результатами електронного аукціону, оформленого протоколом про результати електронного аукціону № SPE001-UA-20230712-96169 від 02.08.2023, затвердженим наказом Регіонального відділення Фонду державного майна України по Полтавській та Сумській областях від 11.08.2023 № 389 (далі – **електронний аукціон**) та на підставі наказу Регіонального відділення Фонду державного майна України по Полтавській та Сумській областях від 08.08.2023 № 381 «Про прийняття рішення про приватизацію єдиного майнового комплексу державного підприємства «Полтавський комбінат хлібопродуктів» (код ЄДРПОУ 00952166), шляхом викупу», уклали цей Договір купівлі-продажу об'єкта малої приватизації - єдиного майнового комплексу державного підприємства «Полтавський комбінат хлібопродуктів» (код ЄДРПОУ 00952166), за адресою: Полтавська область, місто Полтава, вулиця Небесної Сотні, 69 (далі – **Договір**) про таке.

1. Предмет Договору

1.1. Продавець зобов'язується передати у власність Покупцю об'єкт малої приватизації - єдиний майновий комплекс державного підприємства «Полтавський комбінат хлібопродуктів» (код ЄДРПОУ 00952166), за адресою: Полтавська область, місто Полтава, вулиця Небесної Сотні, 69, (далі – **Об'єкт приватизації**), а Покупець зобов'язується прийняти Об'єкт приватизації, виконати визначені в Договорі умови.



НСН
184947



Покупець сплатив у повному обсязі ціну продажу Об'єкта приватизації, визначену за результатами електронного аукціону, яка становить 37 200 000,00 (тридцять сім мільйонів двісті тисяч гривень 00 копійок) гривень, у тому числі ПДВ 6 200 000,00 (шість мільйонів двісті тисяч) гривень.

До складу Об'єкта приватизації входить нерухоме майно, що належить Державі Україна в особі Фонду державного майна України (код ЄДРПОУ 00032945), а саме:

виробничий будинок з господарськими (допоміжними) будівлями та спорудами, за адресою: Полтавська область, місто Полтава, вулиця Небесної Сотні, будинок 69, що підтверджується Витягом з Державного реєстру речових прав від 05.04.2023 № 328082700, дата державної реєстрації: 31.03.2023, реєстраційний номер об'єкта нерухомого майна: 2715832353080, номер відомостей про речове право: 49816390;

виробничий будинок за адресою: Полтавська область, Полтавський район, село Петрівка, Скороходівська ТГ, провулок Хлібний, будинок 25, що підтверджується Витягом з Державного реєстру речових прав від 25.08.2023 № 344173586, дата державної реєстрації: 30.05.2023, реєстраційний номер об'єкта нерухомого майна: 2743850453080, номер відомостей про речове право: 50495491;

виробничий будинок за адресою: Полтавська область, Полтавський район, смт Скороходове, вулиця Привокзальна, будинок 4, що підтверджується Витягом з Державного реєстру речових прав від 15.06.2023 № 335839138, дата державної реєстрації: 12.06.2023, реєстраційний номер об'єкта нерухомого майна: 2750139253080, номер відомостей про речове право: 50642636;

виробничий будинок з господарськими (допоміжними) будівлями та спорудами за адресою: Полтавська область, Полтавський район, смт Скороходове, вулиця Першотравнева, будинок 9-А, що підтверджується Витягом з Державного реєстру речових прав від 04.09.2023 № 345171022, дата державної реєстрації: 29.08.2023, реєстраційний номер об'єкта нерухомого майна: 2790875353080, номер відомостей про речове право: 51595701.

1.2. Об'єкт приватизації включає в себе всі його активи і пасиви згідно із фінансовою звітністю державного підприємства «Полтавський комбінат хлібопродуктів» (код ЄДРПОУ 00952166).

На балансі державного підприємства «Полтавський комбінат хлібопродуктів» (код ЄДРПОУ 00952166) перебувають об'єкти нерухомого майна, що не входять до складу Об'єкта приватизації, а саме: гуртожиток, загальною площею 167,7 кв.м, сховище (склад ЦО), загальною площею 119,7 кв.м, будівля пожедепо, загальною площею 201,3 кв.м, що знаходяться за адресою: Полтавська область, місто Полтава, вулиця Небесної Сотні, будинок 69; захисна споруда цивільного захисту (бомбосховище), загальною площею 148,4 кв.м, що знаходиться за адресою: Полтавська область, Полтавський район, смт Скороходове, вулиця Першотравнева, будинок 9-Б; квартира № 1, загальною площею 31,1 кв.м, що знаходиться за адресою: Полтавська область, Полтавський район, село Петрівка, провулок Хлібний, будинок 10; квартира № 16, загальною площею 41,7 кв.м, що знаходиться за адресою: Полтавська область, Полтавський район, смт Скороходове, вулиця Софіївська, будинок 17б, та не підлягають приватизації.

1.3. Перелік нерухомого майна, транспортних засобів, які входять до складу Об'єкта приватизації та передаються у власність Покупцю, наведено у додатках № 1, № 2 відповідно, що є невід'ємними частинами цього Договору.

1.4. Об'єкт приватизації розташований на земельних ділянках, а саме:

земельна ділянка розташована за адресою: Полтавська область, Полтавський район, смт Скороходове, вулиця Першотравнева, 9-А, площею 109001 кв.м, кадастровий номер: 5325455300:30:005:0042, цільове призначення - для розміщення та експлуатації основних, підсобних і допоміжних будівель та споруд підприємств переробної, машинобудівної та іншої промисловості;

земельна ділянка розташована за адресою: Полтавська область, Полтавський район, смт Скороходове, вулиця Привокзальна, 4, площею 31000 кв.м, кадастровий номер: 5325455300:30:005:0043, цільове призначення для розміщення та експлуатації основних, підсобних і допоміжних будівель та споруд підприємств переробної, машинобудівної та іншої промисловості;

земельна ділянка розташована за адресою: Полтавська область, Полтавський район, село Петрівка, провулок Хлібний, 25, площею 113131 кв.м, кадастровий номер: 5325484001:01:001:0175, цільове призначення для розміщення та експлуатації основних, підсобних і допоміжних будівель та споруд підприємств переробної, машинобудівної та іншої промисловості;

земельна ділянка розташована за адресою: Полтавська область, місто Полтава, вулиця Небесної Сотні, 69, площею 11238 кв.м, кадастровий номер: 5310136700:16:004:0096, цільове призначення для розміщення та експлуатації основних, підсобних і допоміжних будівель та споруд підприємств переробної, машинобудівної та іншої промисловості;

земельна ділянка розташована за адресою: Полтавська область, місто Полтава, вулиця Небесної Сотні, 69, площею 18738 кв.м, кадастровий номер: 5310136700:16:004:0097, цільове призначення для розміщення та експлуатації основних, підсобних і допоміжних будівель та споруд підприємств переробної, машинобудівної та іншої промисловості.

Земельні ділянки, на яких розташований Об'єкт приватизації, не є предметом купівлі-продажу за цим Договором, тому питання землекористування Покупець вирішує самостійно в установленому чинним законодавством порядку, після переходу до Покупця права власності на Об'єкт приватизації.

2. Набуття права власності

2.1. Право власності на Об'єкт приватизації переходить до Покупця після укладання цього Договору та підписання акта приймання-передачі Об'єкта приватизації, але не раніше дати отримання дозволу Антимонопольного комітету України на концентрацію, якщо отримання такого дозволу вимагається законом.

3. Правонаступництво власників

3.1. Покупець, який придбав Об'єкт приватизації як єдиний майновий комплекс, є правонаступником його майнових прав (крім права постійного користування земельною ділянкою) і обов'язків відповідно до умов Договору та законодавства України.

4. Передача Об'єкта приватизації

4.1. Передача Об'єкта приватизації Покупцю здійснюється Продавцем в день укладання цього Договору, а у разі якщо законом вимагається отримання дозволу Антимонопольного комітету України на концентрацію - протягом п'яти робочих днів з дня отримання Продавцем завіреної копії такого дозволу від Покупця.

4.2. Передача Об'єкта приватизації Продавцем і прийняття його Покупцем засвідчуються актом приймання - передачі, який підписується Сторонами та скріплюється їх печатками (за наявності).

5. Обов'язки та права Сторін

5.1. Кожна Сторона зобов'язується виконувати обов'язки, покладені на неї цим Договором, не перешкоджати іншій Стороні у виконанні її обов'язків і має право вимагати від іншої Сторони виконання належним чином її обов'язків, передбачених умовами Договору.

5.2. Сторона, яка порушила взяті відповідно до цього Договору зобов'язання, повинна усунути ці порушення.

Порушенням зобов'язання за цим Договором є його невиконання або неналежне виконання умов, визначених цим Договором.



НСН
184948



5.3. Продавець має право розірвати Договір в односторонньому порядку у разі отримання Покупцем відмови Антимонопольного комітету України у наданні дозволу на концентрацію.

6. Обов'язки Покупця

6.1. Покупець зобов'язаний отримати дозвіл Антимонопольного комітету України на концентрацію, якщо отримання такого дозволу вимагається законом, та надати Продавцю належним чином завірену копію такого дозволу або відмови Антимонопольного комітету України у наданні такого дозволу протягом двох робочих днів з дня отримання.

6.2. Покупець зобов'язаний прийняти Об'єкт приватизації за актом приймання – передачі в установлений Договором строк.

6.3. Покупець зобов'язаний надавати на вимогу Продавця інформацію, необхідну для здійснення ним контролю за виконанням умов цього Договору.

6.4. Протягом шести місяців з моменту переходу права власності на Об'єкт приватизації Покупець зобов'язаний виконати умови продажу Об'єкта приватизації (передбачені умовами аукціону), а саме:

6.4.1. Недопущення звільнення працівників ДП «Полтавський комбінат хлібопродуктів» з ініціативи покупця чи уповноваженого ним органу (за винятком вчинення працівником дій, за які передбачено звільнення на підставі пунктів 3, 4, 7 і 8 частини першої статті 40 та статті 41 Кодексу законів про працю України).

6.4.2. Погашення заборгованості ДП «Полтавський комбінат хлібопродуктів» із заробітної плати та перед бюджетом у розмірі, що складеться на дату переходу до покупця права власності на ЄМК ДП «Полтавський комбінат хлібопродуктів».

Строк виконання зобов'язань, визначених у Договорі, щодо яких не встановлений строк їх виконання, крім мобілізаційних завдань, не перевищує п'ять років.

6.5. Відчуження Об'єкта приватизації (його частини) до повного виконання умов Договору, можливо виключно за згодою Продавця в порядку, встановленому Фондом державного майна України.

6.6. Зобов'язання, визначені у цьому Договорі, зберігають свою дію для осіб, які придбавають Об'єкт приватизації у разі його подальшого відчуження протягом строку дії таких зобов'язань.

6.7. У разі подальшого відчуження Об'єкта приватизації до нового власника переходять зобов'язання, передбачені Договором і не виконані на дату такого відчуження.

6.8. У разі подальшого відчуження приватизованого об'єкта новий власник у двотижневий строк з дня переходу до нього права власності на такий об'єкт зобов'язаний подати Продавцю копії документів, що підтверджують перехід до нього права власності.

6.9. Новий власник, а також кредитор фінансування купівлі Об'єкта приватизації повинні відповідати вимогам до покупців об'єктів приватизації, встановленим статтею 8 Закону України «Про приватизацію державного і комунального майна».

6.10. Передача Об'єкта приватизації (його частини) в заставу або внесення такого об'єкта (нерухомого майна) до статутного капіталу господарського товариства в період дії умов цього Договору здійснюється за згодою Продавця, в установленому Фондом державного майна України порядку.

6.11. Відчуження майна, обтяженого передбаченими у цьому Договорі зобов'язаннями, в тому числі передача Об'єкта приватизації в заставу або внесення Об'єкта приватизації до статутного капіталу господарського товариства, можливо виключно за згодою Продавця в порядку, встановленому Фондом державного майна України. Зазначені обмеження діють до моменту повного виконання зобов'язань, визначених цим Договором, що підтверджується затвердженням Продавцем актом підсумкової перевірки.

7. Обов'язки Продавця

7.1. Продавець зобов'язаний:

передати Покупцю Об'єкт приватизації за актом приймання - передачі;
здійснювати контроль за виконанням умов цього Договору в порядку,
встановленому законодавством України.

8. Відповідальність Покупця

8.1. У разі невиконання або неналежного виконання умов цього Договору Покупець несе відповідальність, встановлену цим Договором та законодавством України.

8.2. У разі повного або часткового невиконання умов цього Договору встановлюється така відповідальність Покупця:

у разі невиконання або неналежного виконання Покупцем умов цього Договору у зв'язку з визнанням банкрутом підприємства, єдиний майновий комплекс якого є Об'єктом приватизації, Покупець сплачує штраф у розмірі 100 відсотків суми невиконаних ним зобов'язань, але не менш як 10 відсотків ціни придбаного Об'єкта приватизації. При цьому достатнім підтвердженням факту невиконання або неналежного виконання умов цього Договору є прийняття господарським судом постанови про визнання банкрутом підприємства, єдиний майновий комплекс якого є Об'єктом приватизації. Порушення провадження у справі про банкрутство (введення процедури розпорядження майном, санації) не звільняє Покупця Об'єкта приватизації від відповідальності за невиконання умов цього Договору;

інша відповідальність, встановлена Договором та законодавством України.

8.3. За недопущення працівників Продавця, протидію чи перешкоджання проведенню ними перевірки дотримання умов цього Договору на керівника приватизованого підприємства накладається штраф у розмірі 1000 неоподатковуваних мінімумів доходів громадян за кожний встановлений факт.

8.4. Сплата штрафних санкцій не звільняє Покупця від виконання договірних зобов'язань у період дії умов Договору.

9. Ризик випадкової загибелі Об'єкта приватизації

9.1. Ризик випадкової загибелі або випадкового псування Об'єкта приватизації несе Покупець з моменту переходу до нього права власності на Об'єкт приватизації.

10. Зміни умов Договору та його розірвання

10.1. Внесення змін до Договору здійснюється відповідно до вимог законодавства тільки за згодою Сторін у порядку, затвердженому Фондом державного майна України, шляхом укладення договору про внесення змін до Договору.

10.2. Договір може бути розірваний на вимогу однієї із Сторін, в тому числі за рішенням суду, в разі невиконання іншою Стороною зобов'язань, передбачених цим Договором, у визначені строки, або відповідно до п. 5.3 Договору.

У разі розірвання в судовому порядку Договору у зв'язку з невиконанням Покупцем договірних зобов'язань Об'єкт приватизації підлягає поверненню у державну власність у встановленому законодавством порядку.

10.3. У разі розірвання Договору в односторонньому порядку відповідно до пункту 5.3 Договору Сторони погодили, що Договір є розірваним з дати відправлення Продавцем Покупцю повідомлення про розірвання Договору в односторонньому порядку.

10.4. Виключними умовами для розірвання Договору Об'єкта приватизації в порядку, передбаченому законодавством та Договором, є:

невиконання умов продажу Об'єкта приватизації і зобов'язань Покупця, визначених умовами Договору, в установленій Договором строк;

подання державному органу приватизації неправдивих відомостей;

сплата за Об'єкт приватизації коштів, отриманих з порушенням вимог законодавства, яке регулює відносини у сфері запобігання легалізації (відмиванню) доходів, одержаних злочинним шляхом, фінансуванню тероризму та фінансуванню розповсюдження зброї масового знищення;



HCH
184949



невиконання зобов'язання Покупця щодо недопущення скорочення чисельності працівників з ініціативи нового власника чи уповноваженого ним органу;

продаж або в інший спосіб відчуження Покупцем приватизованого об'єкта (його частини) особам, визначеним частиною другою статті 8 Закону України «Про приватизацію державного і комунального майна», протягом виконання зобов'язань за Договором.

11. Підстави звільнення від відповідальності

11.1. Сторони звільняються від відповідальності за невиконання чи неналежне виконання зобов'язань за цим Договором в разі виникнення форс-мажорних обставин (обставин непереборної сили), які не існували під час укладання цього Договору та виникли поза волею Сторін, які об'єктивно унеможливають виконання зобов'язань, передбачених умовами цього Договору, та які прямо передбачені Законом України «Про торгово-промислові палати в Україні».

11.2. Сторона, що не може виконувати зобов'язання за цим Договором унаслідок дії обставин непереборної сили, повинна протягом 5 (п'яти) робочих днів з моменту, коли їй стало відомо про їх виникнення, повідомити про це іншу Сторону у письмовій формі.

Сторона повідомляє іншу Сторону про закінчення форс-мажорних обставин (обставин непереборної сили) протягом 2 днів з дня, коли їй стало відомо про їх закінчення.

За умови виконання умов, зазначених у цьому пункті, перебіг терміну (строку) виконання зобов'язань продовжується на строк дії форс-мажорних обставин (обставин непереборної сили).

11.3. Доказом виникнення та закінчення обставин непереборної сили та строку їх дії є відповідні документи, які видаються Торгово-промисловою палатою України або уповноваженими нею регіональними торгово-промисловими палатами.

12. Розв'язання спорів

12.1. Усі спори, що виникають при виконанні зобов'язань за цим Договором, вирішуються або шляхом переговорів, або в судовому порядку.

12.2. Усі спори, що виникають при виконанні зобов'язань за цим Договором, крім спорів, які виникають із публічно-правових відносин та віднесені до компетенції адміністративних судів, вирішуються господарським судом у порядку, встановленому Господарським процесуальним кодексом України, крім випадків, коли Сторони погодили передачу таких спорів на вирішення міжнародному комерційному арбітражу відповідно до частини дванадцятої статті 26 Закону України «Про приватизацію державного і комунального майна».

13. Особливі умови

13.1. Після укладення цього Договору орган, до сфери управління якого належить підприємство, єдиний майновий комплекс якого є Об'єктом приватизації, приймає рішення про припинення такого підприємства у порядку, передбаченому Цивільним кодексом України.

Головою комісії з припинення (ліквідатором) призначається представник Покупця, який вживає передбачені законодавством заходи з припинення підприємства, єдиний майновий комплекс якого є Об'єктом приватизації.

Припинення юридичної особи – державного підприємства «Полтавський комбінат хлібопродуктів» (код ЄДРПОУ 00952166) здійснюється не пізніше одного року з дати переходу права власності на Об'єкт приватизації.

13.2. Всі обтяження речових прав на Об'єкт приватизації зберігають чинність для покупця цього об'єкта і припиняються в порядку, встановленому законодавством України.

13.3. Покупець повинен дотримуватись вимог частини 8 статті 32 Кодексу цивільного захисту щодо захисних споруд цивільного захисту: сховища № 60213 (складу ЦО), за адресою: Полтавська область, місто Полтава, вулиця Небесної Сотні, будинок 69

та бомбосховища № 63781, за адресою: Полтавська область, Полтавський район, смт Скороходове, вулиця Першотравнева, будинок 9-Б.

14. Антикоруційне застереження

14.1. Сторони визначають та підтверджують, що вони впроваджують політику повної нетерпимості до неправомірної вигоди, корупції, неправомірних виплат за сприяння або спрощення формальностей у зв'язку з виконанням цього Договору, неправомірних виплат за забезпечення більш швидкого вирішення тих чи інших питань. Сторони керуються у своїй діяльності законодавством, спрямованим на запобігання та уникнення ситуацій, предметом яких є неправомірна вигода і корупція зокрема.

14.2. Сторони гарантують, що їм самим, їхнім працівникам та уповноваженим представникам заборонено пропонувати, давати або обіцяти надати будь-яку неправомірну вигоду (грошові кошти, цінні подарунки тощо) будь-яким особам (включаючи серед іншого, службовим особам, уповноваженим особам юридичних осіб, державним службовцям), а також вимагати отримання, приймати або погоджуватись прийняти від будь-якої особи, прямо чи опосередковано, будь-яку неправомірну вигоду (грошові кошти, цінні подарунки тощо).

15. Прикінцеві положення

15.1. Усі витрати, пов'язані з укладенням цього Договору, його нотаріальним посвідченням у разі здійснення такого посвідчення Покупцем, та його виконанням, бере на себе Покупець.

15.2. Цей Договір набуває чинності з дати його підписання Сторонами та нотаріального посвідчення (у випадках, передбачених законодавством України).

15.3. Цей Договір складений при повному розумінні Сторонами його умов та термінології українською мовою у трьох автентичних примірниках, які мають однакову юридичну силу.

Один примірник цього Договору зберігається у Продавця, один примірник - у Покупця, один примірник - у приватного нотаріуса, який посвідчив цей договір.

15.5. Договір діє до виконання у повному обсязі Покупцем зобов'язань, зокрема передбачених пунктом 6.4 цього Договору, що підтверджено Продавцем у встановленому законодавством порядку, якщо Договір не буде раніше виконаний або припинений згідно з законодавством України та умовами Договору.

16. Місцезнаходження (місце проживання) та банківські реквізити Сторін

ПРОДАВЕЦЬ:

Регіональне відділення Фонду
державного майна України по
Полтавській та Сумській областях
36014, м. Полтава, вул. Небесної Сотні,
1/23, код ЄДРПОУ 42769539
р/р UA448201720355599003000018853,
Державна казначейська
служба України м. Київ, МФО 820172

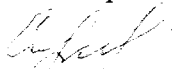

І. СМІРНОВА

(підпис)

М. П.

ПОКУПЕЦЬ:

Товариство з обмеженою
відповідальністю «ЛІМ СЕРВІС ГРУП»

04060, м. Київ, вул. Берлінського Максима,
буд. 9, код ЄДРПОУ 44629983,
р/р №UA273806340000026008312344001
Банк одержувача: ПуАТ «КБ
«АКОРДБАНК», МФО 380634

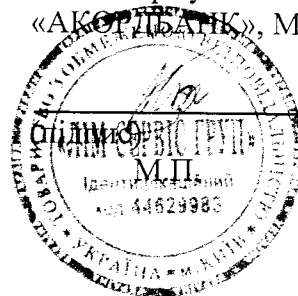

Н. ТАРАНЕНКО

Місто -



НСН
184950



– Полтава, Полтавська область, Україна.

П'ятого вересня дві тисячі двадцять третього року.

Цей договір посвідчено мною, Башинською Т.В., приватним нотаріусом Полтавського міського нотаріального округу.

Договір підписано сторонами у моїй присутності.

Особи громадян, які підписали договір, встановлено, їх дієздатність, а також правоздатність, дієздатність Регіонального відділення Фонду державного майна України по Полтавській та Сумській областях та Товариства з обмеженою відповідальністю «ЛІМ СЕРВІС ГРУП», повноваження їх представників і належність Державі Україна в особі Фонду державного майна України відчужуваного нерухомого майна перевірено.

Відповідно до статті 182 Цивільного кодексу України право власності на нерухоме майно підлягає державній реєстрації у Державному реєстрі речових прав на нерухоме майно.

Зареєстровано в реєстрі за № 1896.

Приватний нотаріус _____

**Додаток 1 до Договору купівлі-продажу
від 05 вересня 2023 року за реєстровим
№ 1896**

Перелік нерухомого майна, що входить до складу Об'єкта приватизації

| № з/п | Назва | Адреса розташування | Загальна площа (кв.м), кількість | Реєстраційний номер |
|--------------|---|--|---|----------------------------|
| 1 | Споруда магазину, їдальня, літ. «А-1, А2-1» | Полтавська область, місто Полтава, вулиця Небесної Сотні, 69 | 154,5 | 2715832353080 |
| 2 | Побутові приміщення, підсобний корпус, літ. «Б-1-2» | Полтавська область, місто Полтава, вулиця Небесної Сотні, 69 | 1331,1 | 2715832353080 |
| 3 | Склад зберігання готової продукції, цех фасування борошна, літ. «В-3» | Полтавська область, місто Полтава, вулиця Небесної Сотні, 69 | 4337,0 | 2715832353080 |
| 4 | Будівлі млина, котельні трансформаторної підстанції, мехмайстерні, літ. «Г-1-7» | Полтавська область, місто Полтава, вулиця Небесної Сотні, 69 | 6366,2 | 2715832353080 |
| 5 | Будівля елеватора, силосний корпус, літ. «Д-1-9» | Полтавська область, місто Полтава, вулиця Небесної Сотні, 69 | 4455,7 | 2715832353080 |
| 6 | Автогараж, літ. «Є-1» | Полтавська область, місто Полтава, вулиця Небесної Сотні, 69 | 40,2 | 2715832353080 |
| 7 | Склад-навіс, літ. «Ж-1» | Полтавська область, місто Полтава, вулиця Небесної Сотні, 69 | 131,4 | 2715832353080 |
| 8 | Кузня, літ. «З-1» | Полтавська область, місто Полтава, вулиця Небесної Сотні, 69 | 26,8 | 2715832353080 |
| 9 | Теплиця, літ. «К-1» | Полтавська область, місто Полтава, вулиця Небесної Сотні, 69 | 226,1 | 2715832353080 |
| 10 | Автогаражі, літ. «Л-1» | Полтавська область, місто Полтава, вулиця Небесної Сотні, 69 | 382,6 | 2715832353080 |
| 11 | Будівля залізничного ваговимірювального комплексу, літ. «Н-1» | Полтавська область, місто Полтава, вулиця Небесної Сотні, 69 | 7,9 | 2715832353080 |
| 12 | Будівля депо для тепловоза, літ. «П-2» | Полтавська область, місто Полтава, вулиця Небесної Сотні, 69 | 223,0 | 2715832353080 |
| 13 | Будівля розвантаження, навантаження залізничних вагонів, літ. «Р-2» | Полтавська область, місто Полтава, вулиця Небесної Сотні, 69 | 317,5 | 2715832353080 |

| | | | | |
|----|--|---|--------|---------------|
| 14 | Матеріальний склад, літ. «Т-1» | Полтавська область, місто Полтава, вулиця Небесної Сотні, 69 | 215,4 | 2715832353080 |
| 15 | Будівля газорозподільного пункту, літ. «У-1» | Полтавська область, місто Полтава, вулиця Небесної Сотні, 69 | 15,0 | 2715832353080 |
| 16 | Будівля автовагової, літ. «Ф-1» | Полтавська область, місто Полтава, вулиця Небесної Сотні, 69 | 44,6 | 2715832353080 |
| 17 | Прохідна, літ. «Х-1» | Полтавська область, місто Полтава, вулиця Небесної Сотні, 69 | 14,1 | 2715832353080 |
| 18 | Будівля візувальна, літ. «Ц-2» | Полтавська область, місто Полтава, вулиця Небесної Сотні, 69 | 41,8 | 2715832353080 |
| 19 | Будівля адміністрації, літ. «Ч-3» | Полтавська область, місто Полтава, вулиця Небесної Сотні, 69 | 1019,2 | 2715832353080 |
| 20 | Склад ПММ, літ. «Ш-1» | Полтавська область, місто Полтава, вулиця Небесної Сотні, 69 | 29,5 | 2715832353080 |
| 21 | Зерносушарка, літ. «Щ-1» | Полтавська область, місто Полтава, вулиця Небесної Сотні, 69 | 30,2 | 2715832353080 |
| 22 | Димова труба, № 1 | Полтавська область, місто Полтава, вулиця Небесної Сотні, 69 | 1 шт. | 2715832353080 |
| 23 | Будівельна частина (ГУАР-30), №2 | Полтавська область, місто Полтава, вулиця Небесної Сотні, 69 | - | 2715832353080 |
| 24 | Пробовідбірник, №3 | Полтавська область, місто Полтава, вулиця Небесної Сотні, 69 | 1 шт. | 2715832353080 |
| 25 | Водоймище, № 4 | Полтавська область, місто Полтава, вулиця Небесної Сотні, 69 | 1 шт. | 2715832353080 |
| 26 | Склад безтарного зберігання борошна, № 6 | Полтавська область, місто Полтава, вулиця Небесної Сотні, 69 | 42 шт. | 2715832353080 |
| 27 | Огорожа № 7-17 | Полтавська область, місто Полтава, вулиця Небесної Сотні, 69 | - | 2715832353080 |
| 28 | Будівля адмінкорпусу, літ. «А-2» | Полтавська область, Полтавський район, смт Скороходове, вулиця Першотравнева, 9-А | 731,5 | 2790875353080 |

| | | | | |
|----|--|---|---------|---------------|
| 29 | Побутовий корпус з їдальнею, літ. «Б-1» | Полтавська область, Полтавський район, смт Скороходове, вулиця Першотравнева, 9-А | 738,9 | 2790875353080 |
| 30 | Елеватор, літ. «В-5-8» | Полтавська область, Полтавський район, смт Скороходове, вулиця Першотравнева, 9-А | 17302,2 | 2790875353080 |
| 31 | Зерносклад № 12, літ «Г-1» | Полтавська область, Полтавський район, смт Скороходове, вулиця Першотравнева, 9-А | 1340,6 | 2790875353080 |
| 32 | Зерносклад № 10, літ. «Д-1» | Полтавська область, Полтавський район, смт Скороходове, вулиця Першотравнева, 9-А | 1224,9 | 2790875353080 |
| 33 | Зерносклад № 7, літ. «Е-1» | Полтавська область, Полтавський район, смт Скороходове, вулиця Першотравнева, 9-А | 1231,7 | 2790875353080 |
| 34 | Зерносклад № 13, № 14, літ. «Ж-1» | Полтавська область, Полтавський район, смт Скороходове, вулиця Першотравнева, 9-А | 2691,9 | 2790875353080 |
| 35 | Зерносклад № 11, літ. «З-1» | Полтавська область, Полтавський район, смт Скороходове, вулиця Першотравнева, 9-А | 1213,4 | 2790875353080 |
| 36 | Зерносклад № 8, № 9, літ. «И-1» | Полтавська область, Полтавський район, смт Скороходове, вулиця Першотравнева, 9-А | 2239,0 | 2790875353080 |
| 37 | Автоприйм, літ. «К-1» | Полтавська область, Полтавський район, смт Скороходове, вулиця Першотравнева, 9-А | 580,2 | 2790875353080 |
| 38 | Залізничне депо, літ. «Л-1» | Полтавська область, Полтавський район, смт Скороходове, вулиця Першотравнева, 9-А | 151,6 | 2790875353080 |
| 39 | Будівля залізничного прийому, літ. «М-3» | Полтавська область, Полтавський район, смт Скороходове, вулиця Першотравнева, 9-А | 683,2 | 2790875353080 |
| 40 | Вагова, літ. «Н-1» | Полтавська область, Полтавський район, смт Скороходове, вулиця Першотравнева, 9-А | 24,4 | 2790875353080 |

| | | | | |
|----|---|--|-------|---------------|
| 41 | Вагова, літ. «О-1» | Полтавська область, Полтавський район, смт Скороходове, вулиця Першотравнева, 9-А | 8,9 | 2790875353080 |
| 42 | Вбиральня, літ. «П-1» | Полтавська область, Полтавський район, смт Скороходове, вулиця Першотравнева, 9-А | 16,2 | 2790875353080 |
| 43 | Трансформаторна підстанція, літ. «Р-1» | Полтавська область, Полтавський район, смт Скороходове, вулиця Першотравнева, 9-А | 28,8 | 2790875353080 |
| 44 | Робоча башта, літ. «С-3» | Полтавська область, Полтавський район, смт Скороходове, вулиця Першотравнева, 9-А | 271,7 | 2790875353080 |
| 45 | Робоча башта, літ. «Т-4» | Полтавська область, Полтавський район, смт Скороходове, вулиця Першотравнева, 9-А | 313,7 | 2790875353080 |
| 46 | Робоча башта, літ. «У-3» | Полтавська область, Полтавський район, смт Скороходове, вулиця Першотравнева, 9-А | 283,7 | 2790875353080 |
| 47 | Сушарка, літ. «Ф-2» | Полтавська область, Полтавський район, смт Скороходове, вулиця Першотравнева, 9-А | 136,1 | 2790875353080 |
| 48 | Склад ПММ, літ. «Х-1» | Полтавська область, Полтавський район, смт Скороходове, вулиця Першотравнева, 9-А | 4,8 | 2790875353080 |
| 49 | Вбиральня, літ. «Ц-1» | Полтавська область, Полтавський район, смт Скороходове, вулиця Першотравнева, 9-А | 1,2 | 2790875353080 |
| 50 | Вбиральня, літ. «Ч-1» | Полтавська область, Полтавський район, смт Скороходове, вулиця Першотравнева, 9-А | 1,2 | 2790875353080 |
| 51 | Сушарка, літ. «Ш-1» | Полтавська область, Полтавський район, смт Скороходове, вулиця Першотравнева, 9-А | 35,5 | 2790875353080 |
| 52 | Вбиральня, літ. «Ю-1» | Полтавська область, Полтавський район, смт Скороходове, вулиця Першотравнева, 9-А | 1,2 | 2790875353080 |

| | | | | |
|----|--|--|-------|---------------|
| 53 | Гараж, літ. «Я-1» | Полтавська область, Полтавський район, смт Скороходове, вулиця Першотравнева, 9-А | 337,8 | 2790875353080 |
| 54 | Лабораторія з візирівкою, літ. «L-2» | Полтавська область, Полтавський район, смт Скороходове, вулиця Першотравнева, 9-А | 146,1 | 2790875353080 |
| 55 | Прохідна, літ. «U-2» | Полтавська область, Полтавський район, смт Скороходове, вулиця Першотравнева, 9-А | 17,5 | 2790875353080 |
| 56 | Сушарка, літ. «V-1» | Полтавська область, Полтавський район, смт Скороходове, вулиця Першотравнева, 9-А | 45,5 | 2790875353080 |
| 57 | Будівля залізничної вагової, літ. «W-1» | Полтавська область, Полтавський район, смт Скороходове, вулиця Першотравнева, 9-А | 8,2 | 2790875353080 |
| 58 | Склад, літ. «I-1» | Полтавська область, Полтавський район, смт Скороходове, вулиця Першотравнева, 9-А | 8,4 | 2790875353080 |
| 59 | Навіс, літ. «J» | Полтавська область, Полтавський район, смт Скороходове, вулиця Першотравнева, 9-А | - | 2790875353080 |
| 60 | Навіс, літ. «N» | Полтавська область, Полтавський район, смт Скороходове, вулиця Першотравнева, 9-А | - | 2790875353080 |
| 61 | Навіс, літ. «R» | Полтавська область, Полтавський район, смт Скороходове, вулиця Першотравнева, 9-А | - | 2790875353080 |
| 62 | Ворота № 1 | Полтавська область, Полтавський район, смт Скороходове, вулиця Першотравнева, 9-А | - | 2790875353080 |
| 63 | Огорожа № 2 | Полтавська область, Полтавський район, смт Скороходове, вулиця Першотравнева, 9-А | - | 2790875353080 |
| 64 | Ворота № 3 | Полтавська область, Полтавський район, смт Скороходове, вулиця Першотравнева, 9-А | - | 2790875353080 |

| | | | | |
|----|---------------------------------------|--|---|---------------|
| 65 | Залізнична колія № 4 | Полтавська область, Полтавський район, смт Скороходове, вулиця Першотравнева, 9-А | - | 2790875353080 |
| 66 | Резервуар для ПММ (підземний) № 5 | Полтавська область, Полтавський район, смт Скороходове, вулиця Першотравнева, 9-А | - | 2790875353080 |
| 67 | Резервуар для ПММ (підземний) № 6 | Полтавська область, Полтавський район, смт Скороходове, вулиця Першотравнева, 9-А | - | 2790875353080 |
| 68 | Резервуар для ПММ (підземний) № 7 | Полтавська область, Полтавський район, смт Скороходове, вулиця Першотравнева, 9-А | - | 2790875353080 |
| 69 | Резервуар для ПММ (підземний) № 8 | Полтавська область, Полтавський район, смт Скороходове, вулиця Першотравнева, 9-А | - | 2790875353080 |
| 70 | Резервуар для ПММ (підземний) № 9 | Полтавська область, Полтавський район, смт Скороходове, вулиця Першотравнева, 9-А | - | 2790875353080 |
| 71 | Резервуар для ПММ (підземний) № 10 | Полтавська область, Полтавський район, смт Скороходове, вулиця Першотравнева, 9-А | - | 2790875353080 |
| 72 | Резервуар для ПММ (підземний) № 11 | Полтавська область, Полтавський район, смт Скороходове, вулиця Першотравнева, 9-А | - | 2790875353080 |
| 73 | Резервуар для ПММ (підземний) № 12 | Полтавська область, Полтавський район, смт Скороходове, вулиця Першотравнева, 9-А | - | 2790875353080 |
| 74 | Резервуар для ПММ (підземний) № 13 | Полтавська область, Полтавський район, смт Скороходове, вулиця Першотравнева, 9-А | - | 2790875353080 |
| 75 | Резервуар для ПММ (підземний) № 14 | Полтавська область, Полтавський район, смт Скороходове, вулиця Першотравнева, 9-А | - | 2790875353080 |
| 76 | Резервуар для ПММ (підземний) № 15 | Полтавська область, Полтавський район, смт Скороходове, вулиця Першотравнева, 9-А | - | 2790875353080 |

| | | | | |
|----|------------------------------------|---|---|---------------|
| 77 | Резервуар для ПММ (підземний) № 16 | Полтавська область, Полтавський район, смт Скороходове, вулиця Першотравнева, 9-А | - | 2790875353080 |
| 78 | Огорожа № 17 | Полтавська область, Полтавський район, смт Скороходове, вулиця Першотравнева, 9-А | - | 2790875353080 |
| 79 | Ворота № 18 | Полтавська область, Полтавський район, смт Скороходове, вулиця Першотравнева, 9-А | - | 2790875353080 |
| 80 | Ворота № 19 | Полтавська область, Полтавський район, смт Скороходове, вулиця Першотравнева, 9-А | - | 2790875353080 |
| 81 | Ворота № 20 | Полтавська область, Полтавський район, смт Скороходове, вулиця Першотравнева, 9-А | - | 2790875353080 |
| 82 | Ворота № 21 | Полтавська область, Полтавський район, смт Скороходове, вулиця Першотравнева, 9-А | - | 2790875353080 |
| 83 | Колишня пожежна водойма № 22 | Полтавська область, Полтавський район, смт Скороходове, вулиця Першотравнева, 9-А | - | 2790875353080 |
| 84 | Колишня пожежна водойма № 23 | Полтавська область, Полтавський район, смт Скороходове, вулиця Першотравнева, 9-А | - | 2790875353080 |
| 85 | Колишня пожежна водойма № 24 | Полтавська область, Полтавський район, смт Скороходове, вулиця Першотравнева, 9-А | - | 2790875353080 |
| 86 | Артскважина № 25 | Полтавська область, Полтавський район, смт Скороходове, вулиця Першотравнева, 9-А | - | 2790875353080 |
| 87 | Водонапірна башта № 26 | Полтавська область, Полтавський район, смт Скороходове, вулиця Першотравнева, 9-А | - | 2790875353080 |
| 88 | Споруда автоприйому № 27 | Полтавська область, Полтавський район, смт Скороходове, вулиця Першотравнева, 9-А | - | 2790875353080 |

| | | | | |
|-----|--|--|--------|---------------|
| 89 | Споруда автоприйому № 28 | Полтавська область, Полтавський район, смт Скороходове, вулиця Першотравнева, 9-А | - | 2790875353080 |
| 90 | Колодязь № 29 | Полтавська область, Полтавський район, смт Скороходове, вулиця Першотравнева, 9-А | - | 2790875353080 |
| 91 | Прохідна, літ. «А-1» | Полтавська область, Полтавський район, село Петрівка, провулок Хлібний, 25 | 73,0 | 2743850453080 |
| 92 | Візіровка, літ. «Б-1» | Полтавська область, Полтавський район, село Петрівка, провулок Хлібний, 25 | 29,4 | 2743850453080 |
| 93 | Підсобне приміщення перепелів, літ. «В-1» | Полтавська область, Полтавський район, село Петрівка, провулок Хлібний, 25 | 94,2 | 2743850453080 |
| 94 | Альтанка, літ. «Г» | Полтавська область, Полтавський район, село Петрівка, провулок Хлібний, 25 | - | 2743850453080 |
| 95 | Вбиральня, літ. «Д-1» | Полтавська область, Полтавський район, село Петрівка, провулок Хлібний, 25 | 5,3 | 2743850453080 |
| 96 | Автовагова, літ. «Е-1» | Полтавська область, Полтавський район, село Петрівка, провулок Хлібний, 25 | 21,5 | 2743850453080 |
| 97 | Душові та битовки, літ. «Ж-1» | Полтавська область, Полтавський район, село Петрівка, провулок Хлібний, 25 | 74,5 | 2743850453080 |
| 98 | Лабораторія, літ. «З-1» | Полтавська область, Полтавський район, село Петрівка, провулок Хлібний, 25 | 51,0 | 2743850453080 |
| 99 | Підсобне приміщення, літ. «И-1» | Полтавська область, Полтавський район, село Петрівка, провулок Хлібний, 25 | 71,3 | 2743850453080 |
| 100 | Склад № 7, №8 та цех обмолки та калібровки літ. «К-1, К-3» | Полтавська область, Полтавський район, село Петрівка, провулок Хлібний, 25 | 2569,5 | 2743850453080 |

| | | | | |
|-----|--|---|--------|---------------|
| 101 | Зерносклад № 15, літ. «Л-1» | Полтавська область, Полтавський район, село Петрівка, провулок Хлібний, 25 | 1169,8 | 2743850453080 |
| 102 | Автонавантажувач У-15, літ. «М» | Полтавська область, Полтавський район, село Петрівка, провулок Хлібний, 25 | - | 2743850453080 |
| 103 | Бункер тимчасового зберігання, літ. «Н-1» | Полтавська область, Полтавський район, село Петрівка, провулок Хлібний, 25 | 65,5 | 2743850453080 |
| 104 | Топочна, літ. «О-1» | Полтавська область, Полтавський район, село Петрівка, провулок Хлібний, 25 | 74,0 | 2743850453080 |
| 105 | Зерносушарка СКП – 6, літ. «П-2» | Полтавська область, Полтавський район, село Петрівка, провулок Хлібний, 25 | 960,7 | 2743850453080 |
| 106 | Підсобне приміщення, літ. «Р-1» | Полтавська область, Полтавський район, село Петрівка, провулок Хлібний, 25 | 21,4 | 2743850453080 |
| 107 | Зерносклад № 5, № 6, літ. «С-1» | Полтавська область, Полтавський район, село Петрівка, провулок Хлібний, 25 | 2496,3 | 2743850453080 |
| 108 | Зерносклад № 1, № 2, літ. «Т-1» | Полтавська область, Полтавський район, село Петрівка, провулок Хлібний, 25 | 2587,8 | 2743850453080 |
| 109 | Приймочно-очисна башта № 1, літ. «У-3» | Полтавська область, Полтавський район, село Петрівка, провулок Хлібний, 25 | 783,8 | 2743850453080 |
| 110 | Зерносклад № 3, літ. «Ф-1» | Полтавська область, Полтавський район, село Петрівка, провулок Хлібний, 25 | 1208,2 | 2743850453080 |
| 111 | Вбиральня, літ. «Х-1» | Полтавська область, Полтавський район, село Петрівка, провулок Хлібний, 25 | 1,4 | 2743850453080 |
| 112 | Зерносклад № 4, літ. «Ч-1» | Полтавська область, Полтавський район, село Петрівка, провулок Хлібний, 25 | 1248,0 | 2743850453080 |

| | | | | |
|-----|---|--|--------|---------------|
| 113 | Приймочно -очисна башта № 2, літ. «Ц-3» | Полтавська область, Полтавський район, село Петрівка, провулок Хлібний, 25 | 236,3 | 2743850453080 |
| 114 | Склад ГСМ, «літ. Ш-1» | Полтавська область, Полтавський район, село Петрівка, провулок Хлібний, 25 | 35,1 | 2743850453080 |
| 115 | Підсобне приміщення, літ. «Щ-1» | Полтавська область, Полтавський район, село Петрівка, провулок Хлібний, 25 | 130,4 | 2743850453080 |
| 116 | Мехмайстерня, літ. «Ю-1» | Полтавська область, Полтавський район, село Петрівка, провулок Хлібний, 25 | 265,8 | 2743850453080 |
| 117 | Мехмайстерня, літ. «Я-1» | Полтавська область, Полтавський район, село Петрівка, провулок Хлібний, 25 | 111,6 | 2743850453080 |
| 118 | Корівник, літ. «І-1» | Полтавська область, Полтавський район, село Петрівка, провулок Хлібний, 25 | 97,5 | 2743850453080 |
| 119 | Навіс, літ. «Й» | Полтавська область, Полтавський район, село Петрівка, провулок Хлібний, 25 | - | 2743850453080 |
| 120 | Навіс, літ. «Ї» | Полтавська область, Полтавський район, село Петрівка, провулок Хлібний, 25 | - | 2743850453080 |
| 121 | Навіс, літ. «Є» | Полтавська область, Полтавський район, село Петрівка, провулок Хлібний, 25 | - | 2743850453080 |
| 122 | Будка ж/д вагонів, літ. «F-1» | Полтавська область, Полтавський район, село Петрівка, провулок Хлібний, 25 | 10,5 | 2743850453080 |
| 123 | Зерносклад № 9, літ. «G-1» | Полтавська область, Полтавський район, село Петрівка, провулок Хлібний, 25 | 1253,5 | 2743850453080 |
| 124 | Вбиральня, літ. «J-1» | Полтавська область, Полтавський район, село Петрівка, провулок Хлібний, 25 | 1,0 | 2743850453080 |

| | | | | |
|-----|---|---|--------|---------------|
| 125 | Зерносклад № 12, літ. «L-1» | Полтавська область, Полтавський район, село Петрівка, провулок Хлібний, 25 | 1247,3 | 2743850453080 |
| 126 | Зерносклад № 13, №14, літ. «N-1» | Полтавська область, Полтавський район, село Петрівка, провулок Хлібний, 25 | 2170,2 | 2743850453080 |
| 127 | Приймочно-очисна башта № 3, літ. «R-3» | Полтавська область, Полтавський район, село Петрівка, провулок Хлібний, 25 | 81,0 | 2743850453080 |
| 128 | Сіпораторна, літ. «S-1» | Полтавська область, Полтавський район, село Петрівка, провулок Хлібний, 25 | 45,7 | 2743850453080 |
| 129 | Телятник, літ. «U-1» | Полтавська область, Полтавський район, село Петрівка, провулок Хлібний, 25 | 61,5 | 2743850453080 |
| 130 | Свинарник, літ. «Q-1» | Полтавська область, Полтавський район, село Петрівка, провулок Хлібний, 25 | 117,9 | 2743850453080 |
| 131 | Приймочно-очисна башта, літ. «V-3» | Полтавська область, Полтавський район, село Петрівка, провулок Хлібний, 25 | 278,7 | 2743850453080 |
| 132 | Будівля топ. сушарки, літ. «W-2» | Полтавська область, Полтавський район, село Петрівка, провулок Хлібний, 25 | 132,0 | 2743850453080 |
| 133 | Вбиральня, літ. «Y-1» | Полтавська область, Полтавський район, село Петрівка, провулок Хлібний, 25 | 1,4 | 2743850453080 |
| 134 | Зерносклад № 10, №11, літ. «B-1» | Полтавська область, Полтавський район, село Петрівка, провулок Хлібний, 25 | 2522,2 | 2743850453080 |
| 135 | Ворота № 1 | Полтавська область, Полтавський район, село Петрівка, провулок Хлібний, 25 | - | 2743850453080 |
| 136 | Огорожа № 2 | Полтавська область, Полтавський район, село Петрівка, провулок Хлібний, 25 | - | 2743850453080 |

| | | | | |
|-----|--------------------------------|---|---|---------------|
| 137 | Ворота № 3 | Полтавська область, Полтавський район, село Петрівка, провулок Хлібний, 25 | - | 2743850453080 |
| 138 | Огорожа № 4 | Полтавська область, Полтавський район, село Петрівка, провулок Хлібний, 25 | - | 2743850453080 |
| 139 | Хвіртка № 5 | Полтавська область, Полтавський район, село Петрівка, провулок Хлібний, 25 | - | 2743850453080 |
| 140 | Ворота № 6 | Полтавська область, Полтавський район, село Петрівка, провулок Хлібний, 25 | - | 2743850453080 |
| 141 | Автопідйомник ГУАР Р 15 № 7 | Полтавська область, Полтавський район, село Петрівка, провулок Хлібний, 25 | - | 2743850453080 |
| 142 | Розвантажувач УРАГ 30 №8 | Полтавська область, Полтавський район, село Петрівка, провулок Хлібний, 25 | - | 2743850453080 |
| 143 | Ж/д колія №9 | Полтавська область, Полтавський район, село Петрівка, провулок Хлібний, 25 | - | 2743850453080 |
| 144 | Ж/д колія №10 | Полтавська область, Полтавський район, село Петрівка, провулок Хлібний, 25 | - | 2743850453080 |
| 145 | Ж/д колія №11 | Полтавська область, Полтавський район, село Петрівка, провулок Хлібний, 25 | - | 2743850453080 |
| 146 | Огорожа №12 | Полтавська область, Полтавський район, село Петрівка, провулок Хлібний, 25 | - | 2743850453080 |
| 147 | Ворота №13 | Полтавська область, Полтавський район, село Петрівка, провулок Хлібний, 25 | - | 2743850453080 |
| 148 | Резервуар №14 | Полтавська область, Полтавський район, село Петрівка, провулок Хлібний, 25 | - | 2743850453080 |

| | | | | |
|-----|------------------------------------|---|--------|---------------|
| 149 | Резервуар №15 | Полтавська область, Полтавський район, село Петрівка, провулок Хлібний, 25 | - | 2743850453080 |
| 150 | Резервуар №16 | Полтавська область, Полтавський район, село Петрівка, провулок Хлібний, 25 | - | 2743850453080 |
| 151 | Резервуар №17 | Полтавська область, Полтавський район, село Петрівка, провулок Хлібний, 25 | - | 2743850453080 |
| 152 | Колишня пожежна водойма №18 | Полтавська область, Полтавський район, село Петрівка, провулок Хлібний, 25 | - | 2743850453080 |
| 153 | Огорожа №19 | Полтавська область, Полтавський район, село Петрівка, провулок Хлібний, 25 | - | 2743850453080 |
| 154 | Колишній пожежний резервуар №20 | Полтавська область, Полтавський район, село Петрівка, провулок Хлібний, 25 | - | 2743850453080 |
| 155 | Розвантажувач УРАГ 30 №21 | Полтавська область, Полтавський район, село Петрівка, провулок Хлібний, 25 | - | 2743850453080 |
| 156 | Огорожа №22 | Полтавська область, Полтавський район, село Петрівка, провулок Хлібний, 25 | - | 2743850453080 |
| 157 | Вагова, літ. «А-1» | Полтавська область, Полтавський район, смт Скороходове, вулиця Привокзальна, 4 | 22,7 | 2750139253080 |
| 158 | Навіс, літ. «а» | Полтавська область, Полтавський район, смт Скороходове, вулиця Привокзальна, 4 | - | 2750139253080 |
| 159 | Зерносклад № 5, літ. «Б-1» | Полтавська область, Полтавський район, смт Скороходове, вулиця Привокзальна, 4 | 1236,9 | 2750139253080 |
| 160 | Гараж, літ. «В-1, в» | Полтавська область, Полтавський район, смт Скороходове, вулиця Привокзальна, 4 | 79,2 | 2750139253080 |

| | | | | |
|-----|--|---|---|---------------|
| 161 | Колодязь № 1 | Полтавська область, Полтавський район, смт Скороходове, вулиця Привокзальна, 4 | - | 2750139253080 |
| 162 | Залізнична колія № 2 | Полтавська область, Полтавський район, смт Скороходове, вулиця Привокзальна, 4 | - | 2750139253080 |
| 163 | Зерносклад № 1 (стан аварійний) літ. Ж-1 | Полтавська область, Полтавський район, смт Скороходове, вулиця Привокзальна, 4 | - | - |
| 164 | Зерносклад № 3 (зруйнований) | Полтавська область, Полтавський район, смт Скороходове, вулиця Привокзальна, 4 | - | - |
| 165 | Адмінкорпус (стан аварійний) літ. Г-1 | Полтавська область, Полтавський район, смт Скороходове, вулиця Привокзальна, 4 | - | - |
| 166 | Будинок охорони (стан аварійний) літ. Д-1 | Полтавська область, Полтавський район, смт Скороходове, вулиця Привокзальна, 4 | - | - |
| 167 | Котельня (стан аварійний) | Полтавська обл., Полтавський р-н, смт Скороходове, вул. Софіївська | - | - |
| 168 | Будівля очистки стічних вод (стан аварійний) | Полтавська обл., Полтавський р-н, смт Скороходове, вул. Першотравнева | - | - |

ПРОДАВЕЦЬ:

Регіональне відділення Фонду державного майна України по Полтавській та Сумській областях
36014, м. Полтава, вул. Небесної Сотні, 1/23, код ЄДРПОУ 42769539,
р/р UA448201720355599003000018853,
Державна казначейська служба України м. Київ, МФО 820172

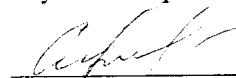
М. П. **І. СМІРНОВА**

ПОКУПЕЦЬ:

Товариство з обмеженою відповідальністю «ЛІМ СЕРВІС ГРУП»

04060, м. Київ, вул. Берлінського Максима, буд. 9, код ЄДРПОУ 44629983,
р/р №UA273806340000026008312344001
Банк одержувача: ПуАТ «КБ «АКОРДБАНК», МФО 380634

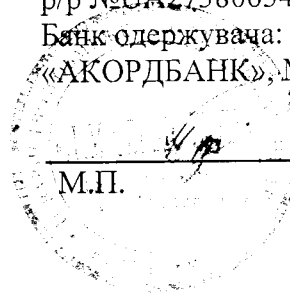

М. П. **Н. ТАРАНЕНКО**

**Додаток 2 до Договору купівлі-продажу
від 05 вересня 2023 року за реєстровим
№ 1896**

Перелік транспортних засобів, що входить до складу Об'єкта приватизації

| № з/п | Марка | Модель | Реєстраційний номер | Рік випуску |
|-------|------------|------------|---------------------|-------------|
| 1. | ВАЗ | 21104 | ВІ6214АС | 2005 |
| 2. | ГКБ | 8328 | - | 1991 |
| 3. | ТТК | 2-9067 | - | - |
| 4. | 2-ПТС | 4-785А | 03611ВІ | 1973 |
| 5. | ЗІЛ ММЗ | 554 | - | 1992 |
| 6. | МТЗ | 80 | 22326НО | 1994 |
| 7. | Газель | 3302-14 | - | 2004 |
| 8. | МТЗ | 80 | 03610ВІ | 1993 |
| 9. | T-16МГ | У1 | 04418ВІ | 1991 |
| 10. | ТТК | 2-3617 | - | 1973 |
| 11. | ТТМ | 40 | - | - |
| 12. | МОД 2 шт. | 887Б | - | - |
| 13. | ГАЗ | 52-013НГ | - | 1989 |
| 14. | ВАЗ | SEPHIA 1.6 | ВІ0284ВА | 2003 |
| 15. | VOLKSWAGEN | PASSAT 2 | ВІ0276ВА | 2003 |
| 16. | ВАЗ | 130 | - | - |
| 17. | ВАЗ | 130 АЦ63Б | - | 1986 |
| 18. | ВАЗ | 2203 | ВІ1847АА | 1981 |
| 19. | ВАЗ | 31512 | - | 1994 |
| 20. | АЗЕ-130 | - | - | - |
| 21. | ВАЗ | ВАЛІТ | 04419ВІ | 1995 |
| 22. | МТЗ | 82 | - | - |

ПРОДАВЕЦЬ:

Регіональне відділення Фінвід
державного майна України по
Полтавській та Сумській областях
36014, м. Полтава, вул. Небесної Свободи
1/23, код ЄДРПОУ 44274983,
р/р UA44820724000026008312344001
Державна казначейниця України
України м. Київ, МФО 121502

М.П.

М.П.

І. СМЕРНІВА

ПОКУПЕЦЬ:

Товариство з обмеженою
відповідальністю «ЛІМ СЕРВІС ГРУП»

14160, м. Київ, вул. Берлінського Максима,
Буд. 9, код ЄДРПОУ 44629983,
р/р UKUA273806340000026008312344001
Банк-оперувача: ПуАТ «КБ
АГОРІБАНК», МФО 380634

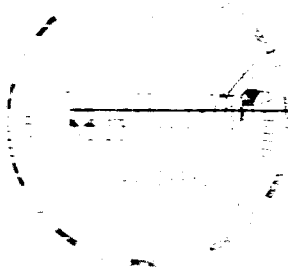

Н. ТАРАНЕНКО

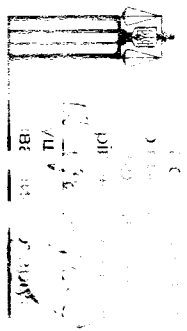

LIBRARY
UNIVERSITY OF
MICHIGAN
ANN ARBOR
MICHIGAN
48106-1500

381

10/1